

OPGAVE: 5. KOLONNE

.....

MELDING: Vi er under angreb fra femte kolonne: Danske Sovjetsympatisører, der forsøger at sprede panik i borgerne i Skanderborg. Det er jeres opgave at finde ud af hvor de svage punkter i byen er. Hvad ville I gøre, hvis I var terroristerne.

.....

DETALJER:

I skal bruge kortet over Skanderborg, som I har fået udleveret.

Det er jeres opgave at tænke som Sovjetsympatisører, der vil knække Skanderborgs infrastruktur. Deres mål er at ødelægge transport, forsyninger og almindelige funktioner i byen. De vil sørge for, at panik er udbredt i befolkningen, så Sovjet har let ved at invadere landet.

Heldigvis er deres ressourcer knappe. De har sandsynligvis få våben og kun hjemmelavet sprængstof. Dog nok til at påsætte brande og sprænge broer.

Diskutér i jeres gruppe, hvordan I ville angribe byen og anbefal, hvor vi skal rykke vores styrker ud, så de står klar i tilfælde af, at noget går galt.

Derudover skal I finde et **evakueringspunkt**. Det er et centralt sted, hvor borgere i tilfælde af evakuering kan samles og blive transporteret ud ad byen.

CIVILFORSVARET

SIGNAL

OPGAVE: EVAKUERING AF SÅREDE

MELDING: Sygehuset skal gøres klart til at tage imod strømme af sårede. Derfor skal vi have flyttet de mindre akutte patienter til midlertidigt ophold på nødhospital på **Morten Børup Skolen, Møllegade 45**. Arbejdet burde kunne klares af to Ambulancegrupper. Ambulancerne skal sendes til skolen, hvor den lokale leder vil håndterer koordinationen.

DETALJER: Opret det relevante ISO
Marker nødhospitalet på kortet
Send de nødvendige grupper

CIVILFORSVARET

SIGNAL

OPGAVE: INDUSTRIBRAND

MELDING: Vores observationspost melder, at der er **udbrudt brand på Damstalfabrikken på Danmarksvej 28**. Umiddelbart vurderes det, at der kræves 2-3 brandgrupper for atslukke ilden.

DETALJER: Opret ISO Damstal
Marker på branden på kortet.
Send grupper til at håndtere problemet.

CIVILFORSVARET

SIGNAL

OPGAVE: BRAND PÅ STATIONEN

.....

MELDING: Der er udbrudt en brand på stationen, der breder sig hastigt. Det vurderes, at det kræver 2-3 brandgrupper for at få branden under kontrol. Derudover er hovedbygningen styrtet sammen og der kan være fanget personer under murbrokkerne.

.....

DETALJER: Opret den relevante ISO
Marker på kortet
Send grupper til at håndtere problemet.

CIVILFORSVARET

SIGNAL

OPGAVE: SKADER PÅ RÅDHUSET

.....

MELDING: Der har været en eksplosion på Rådhuset på **Adelgade 44**. Dele af bygningen af styrtet sammen og der er sandsynligvis personer fanget i murbrokkerne.

.....

DETALJER: Marker sammenstyrtningen på kortet
Send de nødvendige grupper

OPGAVE: TALEN

.....

MELDING: Desværre har Sovjetsympatisørernes plan lykkedes. Der er udbredt panik i befolkningen. Borgmesteren må udsende en radiomeddelelse, der bringer modet tilbage i befolkningen og får dem til at forholde sig i ro og afvente meldinger fra Rådhuset.

.....

DETALJER:

Fra den ene dag til den anden er Skanderborg gået fra fredelig provinsby til krisezone med brande og eksplosioner. Man frygter, at dette er begyndelsen på en sovjetisk invasion. Det har sat sine præg hos borgerne. Folk pakker deres biler og der er allerede ved at danne sig trafikpropper ved indfaldsvejene. Heldigvis er det langt fra alle borgere, der har reageret ved at flygte.

Jeres opgave er at skrive et udkast til en kort radiomeddelelse. Meddelelsen skal kunne læses op af borgmesteren og sendes i loop.

Hovedpointerne er, at

- ... borgerne er sikrest i deres egne hjem
- ... at de ikke skal gå i panik
- ... at myndighederne arbejder på at få problemerne under kontrol

Men vigtigt af alt, er målet, at borgerne skal få modet tilbage. Lige nu er mange på kanten af panik. Det skal I ændre på - kun ved hjælp af en kort tale.

CIVILFORSVARET

SIGNAL

OPGAVE: LUFTANGREB

.....
MELDING:

Skanderborg er ramt. For seks minutter siden blev byen ramt af et bombeangreb fra sovjetiske fly. Invasionen er en realitet. I skal bekæmpe ilden og ødelæggelserne.

.....
DETALJER:

Skanderborg er ramt af tre angreb.
Angreb 1: Oddervej 1, Danmarksvej 7, Fredensborgvej 1.
Marker ødelæggelserne på kortet og send de nødvendige grupper.

CIVILFORSVARET

SIGNAL

OPGAVE: LUFTANGREB

.....
MELDING:

Skanderborg er ramt. For seks minutter siden blev byen ramt af et bombeangreb fra sovjetiske fly. Invasionen er en realitet. I skal bekæmpe ilden og ødelæggelserne.

.....
DETALJER:

Skanderborg er ramt af tre angreb.
Angreb 2: Adelgade 19, Vestergade 55, Møllebakken 10.
Marker ødelæggelserne på kortet og send de nødvendige grupper.

CIVILFORSVARET

SIGNAL

OPGAVE: LUFTANGREB

.....
MELDING:

Skanderborg er ramt. For seks minutter siden blev byen ramt af et bombeangreb fra sovjetiske fly. Invasionen er en realitet. I skal bekæmpe ilden og ødelæggelserne.

.....
DETALJER:

Skanderborg er ramt af tre angreb.
Angreb 3: Kristiansvej 8, Vroldvej 29, Kirkevej 38.
Marker ødelæggelserne på kortet og send de nødvendige grupper.

CIVILFORSVARET

SIGNAL

OPGAVE: FORURENING AF VANDVÆRKET

.....
MELDING:

Der har muligvis været sabotage af **Vandværket, Dyrehaven 1**. Værket forsyner hele det centrale Skanderborg med vand og byen kan ikke klare sig længe uden rent drikkevand. I skal have undersøgt om vandet er forurenet.

.....
DETALJER:

Opret det relevante ISO
Marker nødhospitalet på kortet
Send de nødvendige grupper

OPGAVE: RADIOAKTIVT NEDFALD

.....

MELDING: For 15 min siden blev der udløst en atombombe over Århus Havn. Bomben vurderes til at være på 90 kT TNT. Vindstyrken er 24 km/t og vindretningen er imod Skanderborg-området.

.....

DETALJER:

På det udleverede kort-1 er vist udbredelsen af radioaktivt nedfald for sådan en bombe.

I skal nu bruge skalaen nederst på kortet til at indtegne halvcirkler med nedfaldets udbredelse kvarter for kvarter. I skal så finde ud af, hvor lang tid, I har til at reagere, inden skyen rammer Skanderborg-området.

OPGAVE: RADIOAKTIVT NEDFALD – Melding 2

MELDING: For 30 min siden blev der udløst en atombombe over Århus Havn.

Den radioaktive sky er snart ved Skanderborg.

DETALJER:

På det udleverede kort-2 ses strålingsintensiteten i de forskellige områder omkring Skanderborg. I skemaet nederst kan I se virkningen af forskellige strålingsmængder. Se også s. 14 i "Hvis krigen kommer".

Overvej konsekvenserne af at opholde sig en time udendørs i de forskellige områder.

"Vi skal planlægge næste træk med tanke på virkningen af strålingsmængderne og hvor kort tid vi har til rådighed inden strålingen rammer Skanderborg. Hvilken information skal sendes ud med radio/højtalervogne? Hvem skal evakueres, og hvordan skal evakueringen af Skanderborgs borgere prioriteres?"

Dosis (Sivert)	
0,2-1	Midlertidigt tab af hvide blodceller.
1-2	Mild strålingssyge: Opkast, diarre, træthed og øget infektionsrisiko
2-3	Alvorlig strålingssyge: Som ved 1-2 men nu også med indre blødninger. 10-35% vil være døde efter 30 dage.
3-4	Alvorlig strålingssyge: ødelæggelser i tarm og knoglemarv. 50-70% døde efter 30 dage
4-10	Akutte skader med hurtig død. 60-95% døde efter 30 dage
10-50	Akutte skader med hurtig død. 100% døde efter 10 dage.

Strålingen svækkes når man går indendørs. Her kan I se hvor meget. Efter ca. 7-14 dage vil strålingen udendørs være faldet til ca. 1/100

Så meget svækkes den radioaktive stråling til

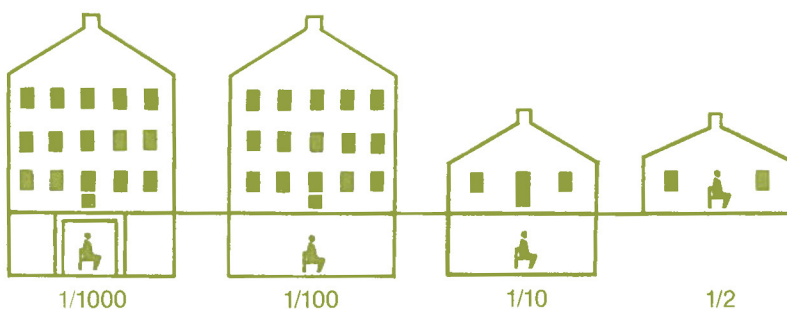

Kort-1

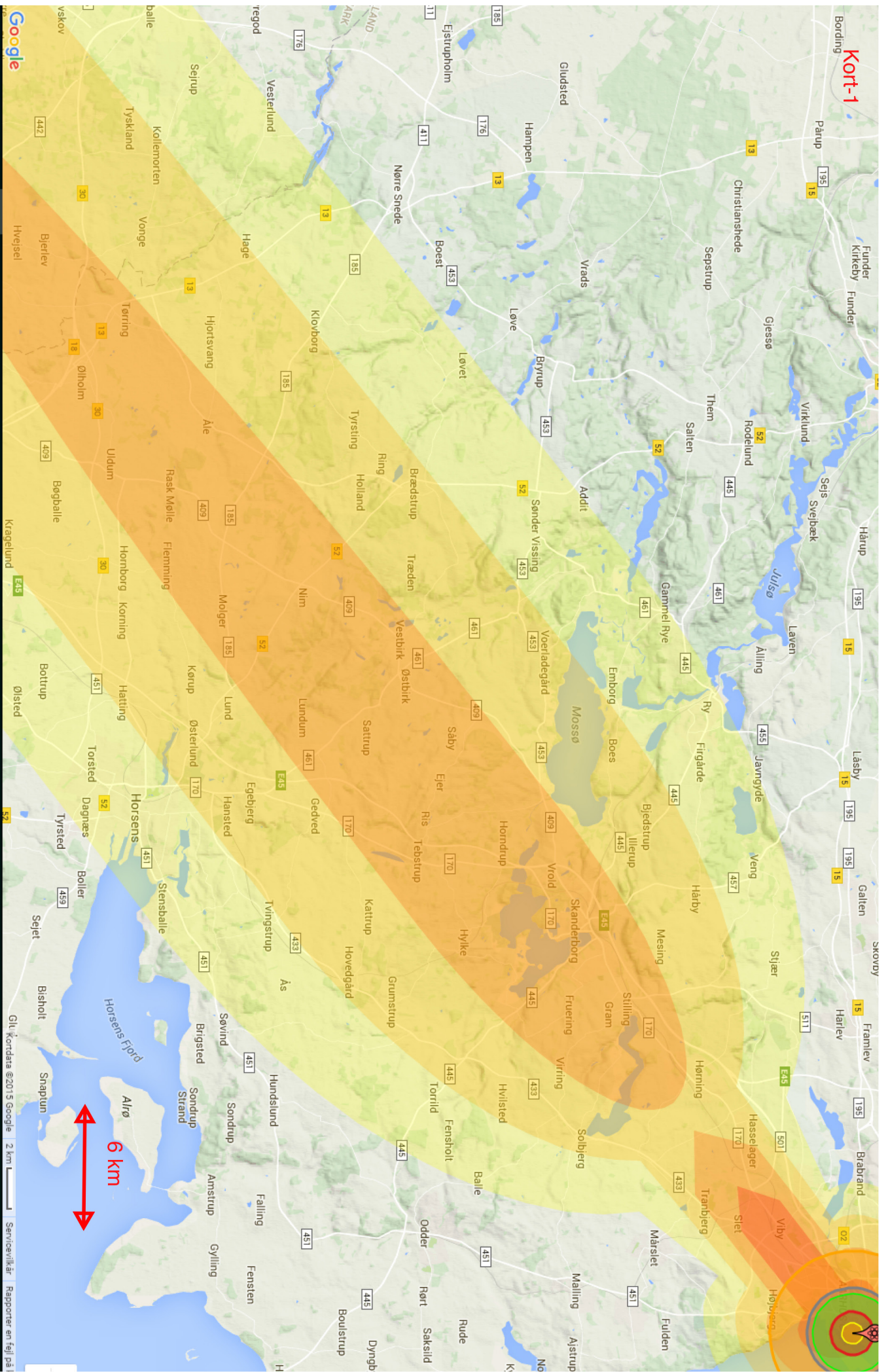

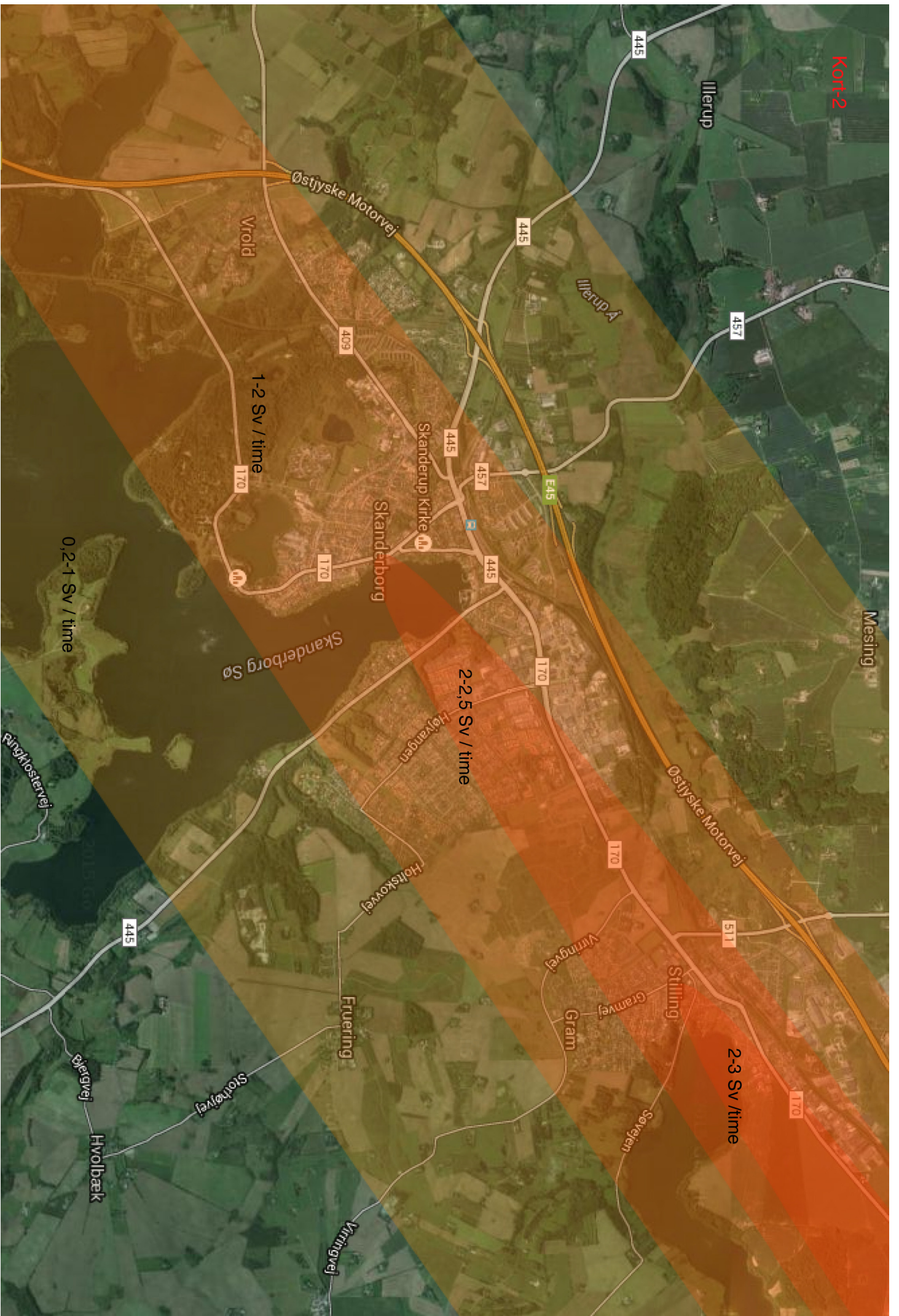

Kort-2

Illerup

Mesing

Vrold

1-2 Sv / time

0,2-1 Sv / time

Skanderup Sø

2-2,5 Sv / time

2-3 Sv / time

Skanderup Kirke

Rindgøstervej

Holtskovvej

Fruering

Hvoldbæk

Bjergvej

Slotvej

Virmvej

Virmvej

Gramvej

Søvej

Stilling

Gramvej

Gram